

| Conseiller | Janvier | Fevrier | Mars | Avril | Mai | Juin | Juillet | Aout | Septembre | octobre | Novembre | Decembre | Total |
|---|----------------|----------------|----------------|------------|------------|------------|------------|------------|------------|------------|------------|------------|-----------------|
| VERSEMENTS RECURRENTS SUR CONTRATS | | | | | | | | | | | | | |
| Evelyne REVELLAT | 4 273 € | 4 273 € | 5 023 € | 0 € | 0 € | 0 € | 0 € | 0 € | 0 € | 0 € | 0 € | 0 € | 13 571 € |
| TOTAL SOCIETE | 4 273 € | 4 273 € | 5 023 € | 0 € | 0 € | 0 € | 0 € | 0 € | 0 € | 0 € | 0 € | 0 € | 13 571 € |

CHIFFRES D'AFFAIRES MENSUEL DEPUIS LA CREATION DE LA SOCIETE

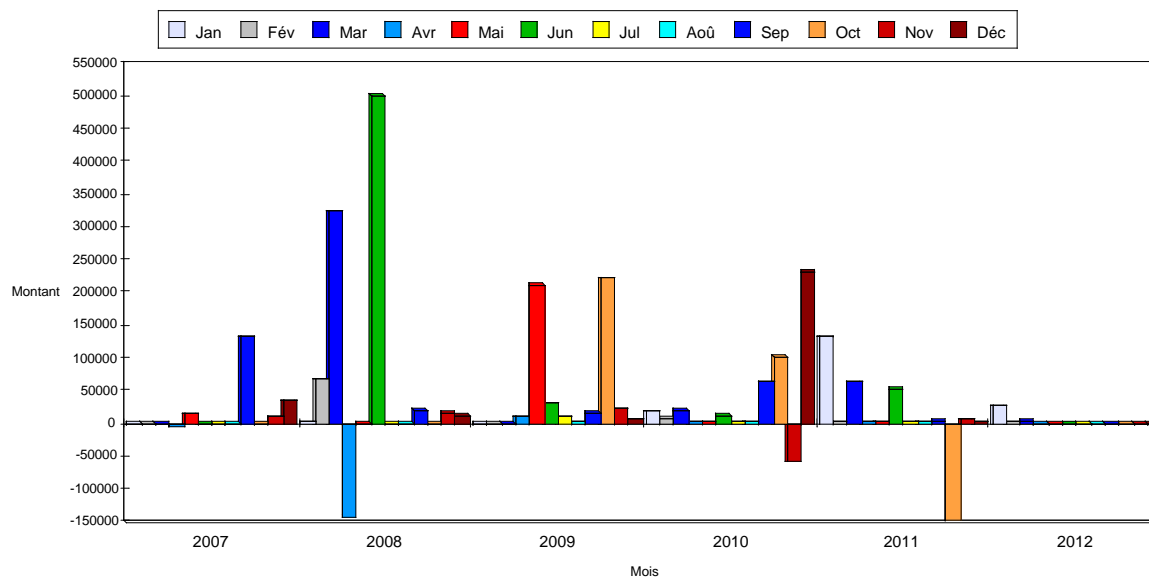

| | |
|--|-----------------------|
| Montant des commissions en attente | 150,00 € |
| Nombre d'abonnements actifs en 2012 | 2 |
| Montant HT perçus sur les abonnements en 2012 | 404,51 € |
| Montant HT par mois perçus sur les abonnements | |
| Nombre de nouveaux clients acquis en 2012 | |
| Montant des commissions de gestion perçus en 2012 | 578,4 € |
| commissions de gestion perçues en 2011 | 3 976,5 € |
| Montant du CA depuis la création de la société | 2 174 554,56 € |
| Nombre total de clients | 32 |

Répartition chiffre d'affaires par produits 2012

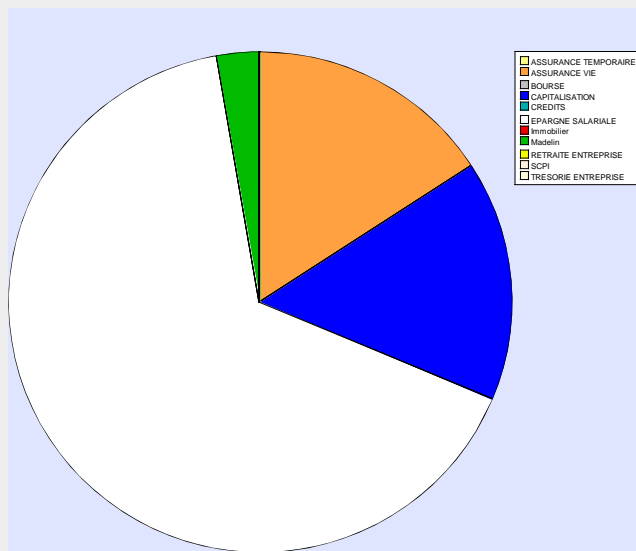

Répartition des commissions par produits 2012

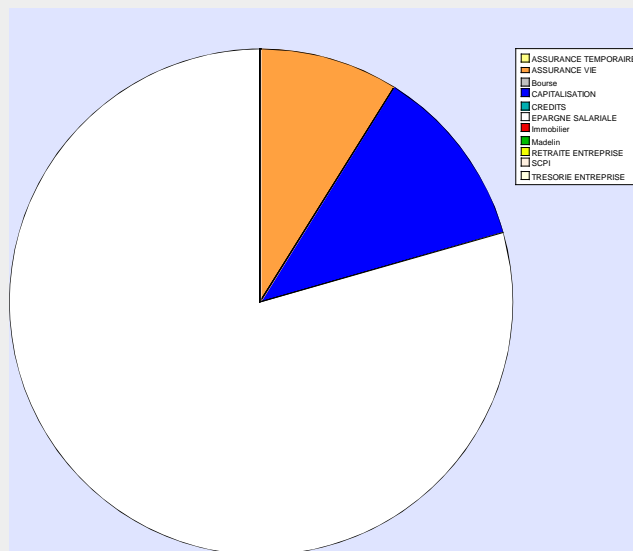

Objectifs et Chiffre d'affaires réalisé

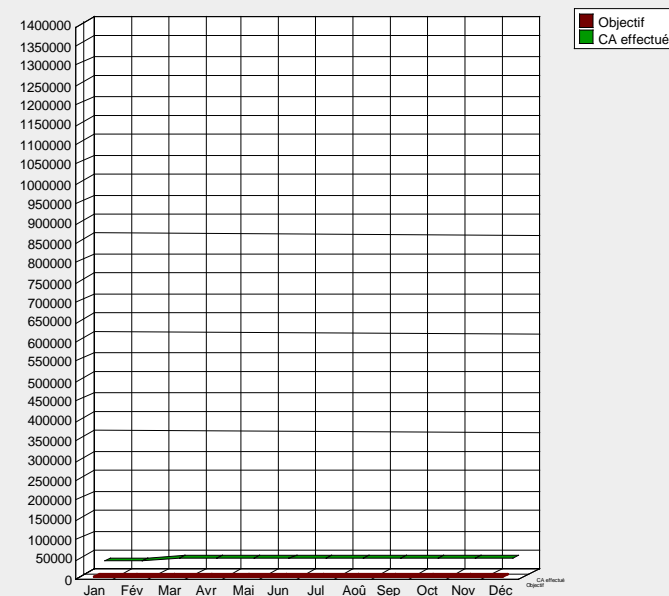

| FAMILLE PRODUIT | Répartition CA | Répartition Commissions | Affaires moyennes | Objectifs fixés | Montants à réaliser |
|----------------------|----------------|-------------------------|-------------------|-----------------|---------------------|
| ASSURANCE TEMPORAIRE | 0,00% | 0,00% | 0 € | | |
| ASSURANCE VIE | 16,00% | 8,90% | 0 € | | |
| BOURSE | 0,00% | 0,00% | 0 € | | |
| CAPITALISATION | 15,62% | 11,75% | 0 € | | |
| CREDITS | 0,00% | 0,00% | 0 € | | |
| EPARGNE SALARIALE | 65,72% | 79,33% | 0 € | | |
| Immobilier | 0,00% | 0,00% | 0 € | | |
| Madelin | 2,64% | 0,00% | 0 € | | |
| RETRAITE ENTREPRISE | 0,00% | 0,00% | 0 € | | |
| SCPI | 0,00% | 0,00% | 0 € | | |
| TRESORIE ENTREPRISE | 0,00% | 0,00% | 0 € | | |